JAUCH PLASTIC

Komplexität in Kunststoff ist unsere Spezialität.

Als familiengeführtes, aufstrebendes Unternehmen mit Sitz in Villingen-Schwenningen sind wir mit unseren bisher 15 Mitarbeiterinnen und Mitarbeitern Spezialist und Produzent komplexer Kunststoffprodukte.

Zur Erweiterung unseres Teams suchen wir eine/einen

Auszubildende/-n zum/zur Verfahrensmechaniker/-in (m/w/d)

für Kunststoff- und Kautschuktechnik, Fachrichtung Formteile

Unser Angebot:

- Motiviertes, familiäres Arbeitsumfeld
- Direkt an Prozessen beteiligt, von Anfang an voll einbezogen
- Ausbildung als Teammitglied mit Ziel der Übernahme nach der Ausbildung
- Weiterentwicklungsmöglichkeiten intern
- Transparenz im Unternehmen

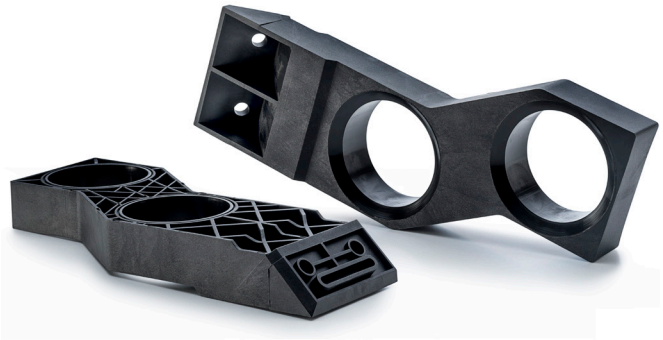

Du fühlst Dich angesprochen?

Dann freuen wir uns auf Deine aussagekräftige Bewerbung per E-Mail an Herrn Dominik Falk unter

info@jauch-plastic.de

JAUCH-PLASTIC GmbH & Co. KG

Philipp-Lösch-Weg 10
78052 Villingen-Schwenningen
Fon: +49 (0)7721 - 88699-0

www.jauch-plastic.de